

大竹市立図書館要覧

令和 6 年度（2024 年度）





大竹市立図書館

目次

| | | |
|----|---------------------|--------|
| 1 | 館名・所在地一覧 | - 2 - |
| 2 | 開館時間・休館日 | - 2 - |
| 3 | 館の沿革 | - 2 - |
| 4 | 歴代館長 | - 3 - |
| 5 | 敷地・建物 | - 3 - |
| 6 | 機構・機能 | - 4 - |
| 7 | 館の特色 | - 4 - |
| 8 | 運営方針 | - 4 - |
| 9 | 管内人口・面積（令和6年4月1日現在） | - 4 - |
| 10 | 予算 | - 4 - |
| 11 | 館の指標及び数値目標 | - 4 - |
| 12 | 図書館資料 | - 5 - |
| 13 | 図書館サービス | - 6 - |
| 14 | 利用状況 | - 7 - |
| 15 | その他の活動 | - 12 - |
| 16 | 広報等 | - 13 - |
| 17 | コンピュータ業務システム図 | - 13 - |
| 18 | 館内案内図 | - 14 - |

1 館名・所在地一覧

| 図書館名 | 所在地 | 電話番号 | FAX |
|---|----------------------------|---|--------------|
| 大竹市立図書館 | 〒739-0605 大竹市立戸一丁目 6 番 1 号 | 0827-52-5338 | 0827-52-8005 |
| 図書館への案内図 | | E メールアドレス | |
|  | | otake-tosyo2@mx52.tiki.ne.jp | |
| | | ホームページ URL | |
| | | http://www.tosho.otake.hiroshima.jp | |
| | |  | |
| | | ホームページ QR コード | |

2 開館時間・休館日

| 開館時間 | 休館日 |
|---|--|
| 火曜日～土曜日 午前 10 時～午後 6 時 日曜日 午前 9 時～午後 5 時 | <ul style="list-style-type: none"> ・毎週月曜日（月曜日が祝日のときは、その翌日） ・毎月月末日（他の休館日・土日曜日に当たるときは、その前日） ・11 月 3 日以外の祝日 ・年末年始（12 月 29 日～1 月 3 日） ・特別整理期間 ・その他館長が認めた場合 |

3 館の沿革

| 年月 | 西暦 | 内容 |
|-------------------|------|--|
| 昭和 38 年 11 月 25 日 | 1963 | 大竹市文化会館に図書室を創設 |
| 昭和 59 年 1 月 19 日 | 1984 | 大竹市総合市民会館中央公民館へ移設 |
| 平成元年 4 月 1 日 | 1989 | 大竹市立図書館として開館 コンピューター図書館システムの導入 広島県立図書館とのオンラインシステム稼動 |
| 平成 2 年 4 月 1 日 | 1990 | 大竹市文化振興事業団設立 図書館は業務補助を受ける |
| 平成 11 年 10 月 | 1999 | 図書館システムオフコンからパソコンへ切り替え |
| 平成 12 年 4 月 | 2000 | 図書貸出冊数を 4 冊から 8 冊へ増 |
| 平成 14 年 1 月 | 2002 | 巡回図書 of 拡充（玖波・小方・栄公民館） |
| 平成 15 年 10 月 | 2003 | えほんでハートフル事業、おひざにだっこのおはなし会の開始 |
| 平成 16 年 5 月 | 2004 | 図書の返却場所の拡大（玖波・小方・栄公民館・大竹会館） |
| 平成 16 年 10 月 | 2004 | 図書館システムの入替、利用者用端末の設置 利用者インターネット用パソコンの設置 図書館玄関横に図書交換コーナーの設置 |
| 平成 16 年 11 月 2 日 | 2004 | 大竹市立図書館ホームページの開設 来いぶらりネット参加、Web 予約開始 |
| 平成 17 年 11 月 | 2005 | 巡回図書 of 拡充（栗谷中学校・阿多田小学校） |
| 平成 17 年 12 月 | 2005 | 2 階郷土資料室を一般開放 |
| 平成 18 年 4 月 | 2006 | 利用者用インターネットパソコン 1 台追加 |
| 平成 20 年 1 月 | 2008 | おはなしボランティア養成講座開催 |
| 平成 23 年 3 月 | 2011 | 栗谷小学校への巡回図書開始 |
| 平成 23 年 10 月 | 2011 | 業務用パソコン増設（2 台） |
| 平成 24 年 1 月 | 2012 | おはなしコーナーの改修工事完了 |

| | | |
|------------------|------|---|
| | | おはなしのへや（キッズコーナー）の設置 |
| 平成 24 年 3 月 | 2012 | 栗谷中学校休校のため巡回図書停止 |
| 平成 25 年 3 月 | 2013 | 阿多田小学校閉校のため巡回図書終了 |
| 平成 27 年 7 月 | 2015 | 図書館システムの入替 |
| 平成 27 年 12 月 | 2015 | 国立国会図書館向けデジタル化資料送信サービス開始 |
| 平成 28 年 1 月 | 2016 | 国立国会図書館レファレンス協同データベース参加館 |
| 平成 28 年 6 月 | 2016 | 国立国会図書館歴史的音源提供の参加承認を受け、提供開始 |
| 平成 28 年 7 月 | 2016 | 聴覚障害者用ゆうパック発受施設の指定 大竹市立図書館ティーンズ便り創刊 |
| 平成 28 年 8 月 | 2016 | 特定録音物等郵便物発受施設の指定 |
| 平成 28 年 10 月 | 2016 | 小方公民館廃止のため巡回図書終了 |
| 平成 28 年 9 月～12 月 | 2016 | 図書館空調設備改修工事 |
| 平成 29 年 1 月 | 2017 | 車椅子設置 |
| 平成 29 年 8 月、9 月 | 2017 | プレクストーク、拡大読書器設置 |
| 平成 29 年 9 月～12 月 | 2017 | 昇降機整備工事 |
| 平成 30 年 4 月 | 2018 | 平成 30 年度子供の読書活動優秀実践図書館文部科学大臣表彰 |
| 平成 31 年 3 月 | 2019 | 栗谷小学校休校のため巡回図書停止 |
| 令和 2 年 3 月 10 日～ | 2020 | 新型コロナウイルス感染症拡大防止のため一部サービスを制限 |
| 令和 2 年 4 月 | 2020 | 和紙コーナーの拡大 |
| 令和 2 年 7 月 | 2020 | 図書館システムの入替 |
| 令和 3 年 6 月 | 2021 | 大竹会館への巡回図書開始 |
| 令和 3 年 2 月 | 2021 | 除菌ボックス設置 |
| 令和 4 年 4 月 | 2022 | 視聴覚コーナー改修、パソコン持ち込み席設置 貸出冊数 2 冊増、10 冊に変更 YouTube に大竹市立図書館チャンネルを開設、配信開始 |
| 令和 5 年 4 月 | 2023 | フリーWi-Fi の提供開始 |

4 歴代館長

| | 館長名 | 在職期間 | 摘要 |
|----|--------|-------------------------|----|
| 初 | 竹本 善亮 | 平成元年 4 月～平成 5 年 3 月 | 専任 |
| 2 | 大原 基良 | 平成 5 年 4 月～平成 10 年 3 月 | 〃 |
| 3 | 児玉 豊實 | 平成 10 年 4 月～平成 12 年 3 月 | 〃 |
| 4 | 岡崎 昭義 | 平成 12 年 4 月～平成 13 年 8 月 | 〃 |
| 5 | 山本 繁行 | 平成 13 年 9 月～平成 14 年 3 月 | 〃 |
| 6 | 木林 督明 | 平成 14 年 4 月～平成 15 年 3 月 | 〃 |
| 7 | 竹本 善亮 | 平成 15 年 4 月～平成 16 年 3 月 | 〃 |
| 8 | 杉尾 幸也 | 平成 16 年 4 月～平成 21 年 3 月 | 〃 |
| 9 | 正重 賢二 | 平成 21 年 4 月～平成 22 年 3 月 | 兼任 |
| 10 | 藤本 由紀子 | 平成 22 年 4 月～平成 25 年 3 月 | 専任 |
| 11 | 橋村 哲也 | 平成 25 年 4 月～平成 28 年 3 月 | 兼任 |
| 12 | 鍛冶 美和子 | 平成 28 年 4 月～令和 4 年 3 月 | 専任 |
| 13 | 吉村 隆宏 | 令和 4 年 4 月～令和 5 年 3 月 | 兼任 |
| 14 | 川村 恭彦 | 令和 5 年 4 月～ | 兼任 |

5 敷地・建物

| 構造 | 敷地面積 | 建物面積 | 専有延床面積 |
|-------------------------|-----------------------|----------------------|----------------------|
| 鉄筋コンクリート造 地下 1 階・地上 2 階 | 12,854 m ² | 1,011 m ² | 2,284 m ² |

6 機構・機能

(1) 機構・組織

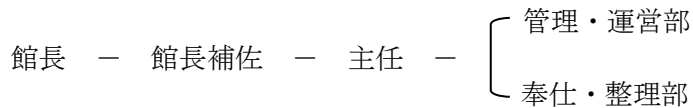

(2) 組織の業務と職員構成（令和6年4月1日現在）

| 組織 | 業務内容 | 職員配置 | |
|--------|--|-------|----------|
| | | 館長 | 会計年度職員 |
| 管理・運営部 | 図書館の管理・運営に関すること | 1（兼務） | |
| 奉仕・整理部 | 貸出返却、相互貸借、レファレンス 図書・雑誌・視聴覚資料・郷土資料等の発注 受入作業、図書整理、配架作業 | | 7 (6) |

注（ ）は司書有資格者数で内数。

7 館の特色

総合市民会館、総合体育館と隣接した生涯学習の拠点として、市民の学習の場、ふれあいの場として多くの人が集まる施設である。

県内唯一の手漉き和紙の産地として、和紙に関する資料の収集に努めている。

8 運営方針

- (1) 市民の暮らしに役立つ資料と情報を収集・提供するとともに、大竹市の歴史や伝統文化を保存・継承・活用するために、郷土資料の収集に努める。
- (2) あらゆる年代の市民が本に親しみ、人とふれあう場として、地域に根ざした親しみやすい図書館となるように努める。
- (3) 乳幼児・児童の読書推進活動に努め、郷土を愛する人づくり・地域を担う人づくりに努める。

9 管内人口・面積（令和6年4月1日現在）

| 人口 | 面積 |
|----------|-----------------------|
| 25,551 人 | 78.66 km ² |

10 予算

（単位：千円）

| | | 令和5年度決算 | | | 令和6年度当初予算 | | |
|---------|-----------|------------|--------|--------|------------|--------|-------|
| 一般会計（A） | | 15,679,191 | | | 17,043,925 | | |
| 教育費（B） | | 1,639,313 | 10.46% | （B/A） | 1,464,389 | 8.59% | （B/A） |
| 図書館費 | 総額（C） | 37,336 | 2.28% | （C/B） | 44,672 | 3.05% | （C/B） |
| | 資料費 | 9,082 | 24.33% | （ /C） | 9,198 | 20.59% | （ /C） |
| | 内 図書 | 7,398 | | | 7,400 | | |
| | 内 雑誌・新聞 | 1,067 | | | 1,143 | | |
| | 内 視聴覚資料 | 617 | | | 655 | | |
| | 内 その他の資料費 | 0 | | | 0 | | |
| | 人件費 | 17,473 | 46.80% | （ /C） | 22,923 | | |
| その他の経費 | 10,781 | 28.88% | （ /C） | 12,551 | | | |

11 館の指標及び数値目標

| | |
|----------|--------------------------|
| 新規図書購入冊数 | 4,000 冊/年 |
| 貸出冊数 | 120,000 冊/年（人口1人当たり4.4冊） |

※大竹市まちづくり基本計画実施計画 令和6年度版より 利用者数31,800人/年

12 図書館資料

(1) 集書方針

- ア 基本図書、参考図書の充実に努める。
- イ 郷土の文化財保護の見地から、郷土資料や和紙関係図書の収集に努める。
- ウ 乳幼児、児童に本への興味を持たせ、読書習慣が身につくよう、資料とサービスの充実に努める。
- エ 利用者の希望する資料について、できるだけ要望に添えるように努める。

(2) 収集状況（令和6年3月31日現在）

ア 図書

| 区分 分類 | 令和4年度末 蔵書数 | 年間移動冊数 | | | | 令和5年度末 蔵書数 |
|----------|---------------|--------|-------|-------|------|---------------|
| | | 受入 | うち購入 | 除籍 | 小計 | |
| 0 総記 | 3,958 | 107 | 95 | 18 | 89 | 4,047 |
| 1 哲学 | 3,213 | 98 | 82 | 46 | 52 | 3,265 |
| 2 歴史 | 11,166 | 397 | 305 | 174 | 223 | 11,389 |
| 3 社会科学 | 13,811 | 543 | 467 | 210 | 333 | 14,144 |
| 4 自然科学 | 9,296 | 380 | 344 | 211 | 169 | 9,465 |
| 5 技術 | 8,565 | 321 | 276 | 175 | 146 | 8,711 |
| 6 産業 | 3,608 | 154 | 137 | 102 | 52 | 3,660 |
| 7 芸術 | 10,992 | 343 | 223 | 293 | 50 | 11,042 |
| 8 言語 | 1,723 | 75 | 74 | 12 | 63 | 1,786 |
| 9 文学 | 78,841 | 2,079 | 1,714 | 2,600 | -521 | 78,320 |
| 計 | 145,173 | 4,497 | 3,717 | 3,841 | 656 | 145,829 |

注 受入に、国際ソロプチミスト大竹、広島県市町村職員共済互助会、三井化学株式会社ほか寄贈あり。

上記の内訳

| 区分 | 令和4年度末 蔵書数 | 令和5年度末 蔵書数 |
|------|---------------|---------------|
| うち児童 | 45,209 | 45,547 |
| うち郷土 | 6,850 | 6,974 |
| うち洋書 | 342 | 336 |
| うち開架 | 65,714 | 67,165 |

イ 雑誌・新聞・法規・広報類（タイトル数）

| 受入別 | 雑誌 | 新聞 | 広報類 |
|-----|----|----|-----|
| 購入 | 73 | 6 | 0 |
| 寄贈 | 6 | 13 | 3 |
| 計 | 79 | 19 | 3 |

ウ 郷土資料

| 区分 | 内容 |
|-------|--------------------------------|
| 図書 | 郷土に関する文化財・著作物・近隣市町村史 |
| 視聴覚資料 | 西国街道を訪ねて、手漉き和紙鯉のぼり、大竹の自然紹介ビデオ等 |
| 行政資料 | 市政のあらまし、市例規、議事録、統計資料など |

エ 視聴覚資料

| 種類 | 令和4年度末 蔵書数 | 年間移動冊数 | | | | 令和5年度末 蔵書数 |
|---------|---------------|--------|------|----|----|---------------|
| | | 受入 | うち購入 | 除籍 | 小計 | |
| | | | | | | |
| DVD | 621 | 42 | 40 | 17 | 42 | 646 |
| CD | 631 | 34 | 14 | 5 | 29 | 660 |
| カセットテープ | 51 | 0 | 0 | 0 | 0 | 51 |
| デイジー資料 | 122 | 1 | 0 | 0 | 1 | 123 |
| レコード | 4 | 0 | 0 | 0 | 0 | 4 |

オ デジタル資料

| 種類 | 令和4年度末 蔵書数 | 年間移動冊数 | | | | 令和5年度末 蔵書数 |
|---------|---------------|--------|------|----|----|---------------|
| | | 受入 | うち購入 | 除籍 | 小計 | |
| | | | | | | |
| DVD-ROM | 3 | 0 | 0 | 0 | 0 | 3 |

カ その他

障害者サービス数値内訳

| 種類 | 令和4年度末 蔵書数 | 令和5年度末 蔵書数 |
|------------|---------------|---------------|
| 大活字 | 500 | 473 |
| 点字資料（図書） | 25 | 25 |
| 点字付き資料（図書） | 55 | 46 |
| LLブック | 32 | 33 |

13 図書館サービス

(1) 館内サービス

ア 館内閲覧

開架式（一部閉架）

イ 個人貸出

対象：①市内に居住しているか、通勤・通学している方

②広島広域市町村圏内に居住している方

（広島市、呉市、竹原市、三原市、三次市、東広島市、廿日市市、安芸高田市、江田島市、府中町、海田町、熊野町、坂町、安芸太田町、北広島町、大崎上島町、世羅町、岩国市、柳井市、周防大島町、和木町、上関町、田布施町、平生町、浜田市、美郷町、邑南町、飯南町及び川本町）

登録：現住所が確認できるものを提示

貸出：1人10点以内、2週間以内

貸出をしない資料…貴重資料、郷土資料、参考資料、官公報類、新聞、新刊雑誌、製本保存雑誌及び目録類、著作者の貸出許諾のないビデオ・DVD、館内において特に利用の多いもの、その他館長が館外貸出を不相当と認めたもの

ウ 団体貸出

対象：市内の団体

貸出：100冊以内、1か月以内

エ 予約・リクエスト

貸出中の資料を予約できる。10点以内。

オ 図書館間相互貸借・資料複写

他の図書館から借り受けて提供する。複写物の取り寄せを行う。

カ レファレンスサービス

カウンターで直接質問を受け付けるほか、手紙や電話、FAX等による依頼を受けて、必要な資料又は情報の提供を行う。

キ 複写サービス

利用者の求めに応じ、当館の資料の一部を、著作権法の規定による制限の範囲内で複写して提供する。(1枚につき10円)

ク 視聴覚サービス

対象資料：当館所蔵のDVD、CD等の視聴覚資料

利用場所：視聴覚閲覧席 2席

利用方法：カウンターに、図書貸出カードを添えて申し込む。

ケ インターネット端末の利用

2台(30分以内)

コ 持ち込みパソコン用席

3席(1時間以内)

サ 障害者等サービス

郵送貸出：高齢者、身体障害者手帳等を有する者等を対象に郵送で資料を貸し出す。

1人10冊以内、3週間以内

対面朗読：視覚に障害があり、対面朗読を希望する方を対象に行う。

(2) 館外サービス

ア 巡回図書

玖波公民館、栄公民館、大竹会館、にじいろこども園を巡回する。(3か月に一度入替)

イ 図書返却場所

玖波公民館、栄公民館、大竹会館で返却が可能。(毎週火曜日に回収)

(3) ホームページ上のサービス

蔵書検索、WEB予約、予約状況確認、新刊図書の紹介、図書館の新刊コーナー図書の紹介、書評に載った図書の紹介(全国紙5紙、中国新聞に掲載されたもので、図書館に所蔵している図書を紹介)、展示・おはなし会等催し物の案内(図書館で実施している行事等を写真等で紹介)、リンク集(調べものに便利なサイト等を紹介)

(4) 本のリサイクル市

年2回、寄贈図書や保存期限切れ雑誌、除籍済図書等のリサイクル市を開催。

(5) 図書交換コーナー

図書館玄関横に設置し、自宅で不用になった図書等を自由に持ち込んだり、持ち帰ったりして有効利用を図る。

(6) その他

電子メールにより予約図書の連絡を行う。

14 利用状況

(1) 開館日数 279日

(2) 図書等の利用

ア 個人貸出

| 分類 | 幼児児童 (0歳～12歳) | 一 般 | | 合計 |
|--------|------------------|-----------|---------|---------|
| | | (13歳～22歳) | (23歳～) | |
| 登録者数 | 878人 | 1,965人 | 12,429人 | 15,272人 |
| 年間登録者数 | 52人 | 31人 | 229人 | 312人 |
| 貸出利用者数 | 340人 | 180人 | 1,991人 | 2,511人 |
| 延人数 | 2,854人 | 706人 | 27,476人 | 31,036人 |

※ 登録率(登録者数÷大竹市人口) 58.7%

※ 開館1日当たりの貸出者数 112.0人

※ 令和6年3月に10年以上利用していない者の登録データを削除した。(58件)

個人貸出点数

| 一般図書等 | | 児童図書等 | | 合計 |
|-------|---------|-------|---------|----------|
| 一般図書 | 65,610点 | 児童図書 | 34,110点 | 110,047点 |
| 雑誌 | 7,508点 | 視聴覚資料 | 2,819点 | |
| 小計 | 73,118点 | 小計 | 36,929点 | |

- ※ 登録者1人当たりの個人貸出点数 7.2点
- ※ 市民1人当たりの個人貸出点数 4.3点
- ※ 開館1日当たりの個人貸出点数 394.4点

イ 団体貸出

| | | | | | |
|-------|-------|-------|--------|--------|--------|
| 登録団体数 | 90団体 | | | | |
| 貸出団体数 | 27団体 | 利用団体数 | 232回 | | |
| 貸出数 | 一般図書等 | | 児童図書等 | | 合計 |
| | 一般図書 | 254点 | 児童図書 | 1,955点 | 2,440点 |
| | 雑誌 | 227点 | 視聴覚資料 | 4点 | |
| 小計 | 481点 | | 1,959点 | | |

ウ 郵送貸出

| | | | | | |
|--------|------|------|-----|-------|----|
| 登録者数 | 1人 | | | | |
| 貸出利用者数 | 0人 | | 延べ数 | 0人 | |
| 貸出数 | 一般図書 | 児童図書 | 小計 | 視聴覚資料 | 合計 |
| | 0点 | 0点 | 0点 | 0点 | 0点 |

(3) 参考奉仕の状況

| 区分 | 口頭 | 電話 | 文書 | 合計 |
|----|------|-----|----|------|
| 本館 | 689件 | 48件 | 0件 | 737件 |

(4) 複写サービスの状況

| | |
|----|-----------|
| 本館 | 116件・713枚 |
|----|-----------|

(5) 視聴覚サービスの状況

| 区分 | DVD・CD・ビデオ等 |
|-----------|-------------|
| 館内閲覧・個人貸出 | 2,819点 |

(6) 障害者サービスの状況

| | |
|----------|----|
| 郵送貸出（再掲） | 0点 |
| 対面朗読 | 0件 |

(7) 相互貸借の状況

| | | | |
|--------|------|--------|------|
| 借受 | 215点 | 貸出 | 445点 |
| （うち県外） | (3)点 | （うち県外） | (2)点 |

(8) 予約・リクエストの状況

| 区分 | 予約 | リクエスト | | | | 合計 |
|----|--------|-------|------|-------|-----|------|
| | | 購入 | 借受 | キャンセル | 謝絶 | |
| 点数 | 7,308点 | 114点 | 215点 | 2点 | 23点 | 354点 |

(9) WEBの利用状況

| | |
|------|--------|
| 予約件数 | 5,020件 |
|------|--------|

(10) 利用者用インターネット端末の利用状況

| | |
|------|------|
| 利用者数 | 302人 |
|------|------|

(11) ホームページアクセス件数

| 区分 | 件数 |
|---------|------------|
| Web | 1,670,504件 |
| 携帯電話 | 4,982件 |
| スマートフォン | 27,628件 |
| 館内OPAC | 484,384件 |
| 合計 | 2,187,498件 |

(12) 国立国会図書館利用状況

| 区分 | 利用人数等 |
|--------------------|-------|
| デジタル化資料送信サービス | 0人 |
| デジタル化資料送信サービス複写枚数※ | 0枚 |
| 歴史的音源配信 | 0人 |
| レファレンス共同データベース登録 | 0件 |
| 相互貸借※ | 0件 |

※ 複写枚数、相互貸借は、(4)複写枚数、(7)相互貸借の状況の内数

(13) 集会行事実施状況

| 行事名 | 回数 | 計 | 参加者数 | 頻度 | | 場所 | |
|---|----|----|------|----|----|----|----|
| | | | | 定例 | 随時 | 館内 | 館外 |
| おはなし会 (第3土曜日) | | 8 | 44 | ○ | | ○ | |
| おひざにだっこのおはなし会 (第2金曜日) | | 12 | 113 | ○ | | ○ | |
| 親子で楽しむおはなし会 (第2金曜日) | | 12 | 78 | ○ | | ○ | |
| えほんでハートフル (4か月健診) | | 12 | 266 | ○ | | | ○ |
| 人形劇～人形劇コロコロさんがかえってきた!～ (らんらんカレッジサマースクール 人形劇コロコロ) 7月27日 (木) | | 1 | 30 | | ○ | ○ | |
| おはなしきかせて(ストーリーテリングのおはなし会・らんらんカレッジサマースクール にじいろのたね) 8月3日 (木) | | 1 | 16 | | ○ | ○ | |
| 8月のおはなし会スペシャル「しょうぼうしゃがやってくる」8月19日 (土) | | 1 | 16 | | ○ | ○ | ○ |
| 秋のおはなし会スペシャル 10月21日 (土) | | 1 | 3 | | ○ | ○ | |
| 冬のおはなし会(らんらんカレッジウィンタースクール にじいろのたね) 12月23日 (土) | | 1 | 9 | | ○ | ○ | |
| 冬のおはなし会クリスマススペシャル 12月16日 (土) | | 1 | 3 | | ○ | ○ | |
| おはなしきかせて(大人のためのストーリーテリング にじいろのたね) 10月19日 (木) | | 1 | 11 | | ○ | ○ | |
| 楽しい音読教室 10月19日 (水)、11月16日 (水)、 12月21日 (水) | | 3 | 31 | | ○ | | ○ |
| 「おおたけ手すき和紙でオリジナル一筆箋セットを作ろう!」10月26日 (木) | | 1 | 10 | | ○ | ○ | |
| おはなしかいスペシャル「わらべうたであそぼう」 2月17日 (土) | | 1 | 9 | | ○ | ○ | |
| 「春色のバッグ型リースを作りましょう♪」3月31日 (日) | | 1 | 15 | | ○ | ○ | |

(14) 資料展示

ア 一般、児童向け・時事展示

| 月 | 一般向け | 児童向け | 時事 |
|-----|---------------|---------------|-------------------------------|
| 4月 | まもる | いきものだいすき | 障がいについて考えよう |
| 5月 | イン・ザ・フォレスト | ヤッホー!!! | G7広島サミットを知ろう |
| 6月 | 傘がない | インセクトがいっぱい | 紫式部を読んじゃおう～古典に親しむ～ |
| 7月 | 浪漫飛行 | 夜空ノムコウ | AIの可能性 |
| 8月 | ピース | たいようギラギラ | 図書館ナツの100冊 |
| 9月 | HELP! (看護・介護) | グランパ・グランマ | ずっと一緒 (9月20日～26日は動物愛護週間) |
| 10月 | ART WAVE | かいじゅうのマーチ | 日本の伝統 ～メイドインジャパン～ |
| 11月 | 紅燃ゆ | おたからザクザク | 紅葉狩りに行こう!～旅～ |
| 12月 | 君が好きだと叫びたい | クリスマス | 今年も終わるよ! 来年もよろしく辰! (年末年始お助け本) |
| 1月 | ふるさと～ | さむくないもん | 箱根駅伝2024 第100回大会記念企画～走る～ |
| 2月 | 雪化粧 | もったいない もったいない | ピースウイング広島～新しいサッカースタジアム～ |
| 3月 | 春はゆく | はないっぱい | 新しいお札の顔になる人 |

イ 作家展示1・2

| 作家展示1 | | 作家展示2 | |
|-----------------|--------|---------|-------------|
| 時期 | 内容 | 時期 | 内容 |
| 4月～ | 桐生夏生 | 4月～5月 | 本屋が選ぶ時代小説大賞 |
| 5月～6月 | 佐藤愛子 | | |
| 7月～8月 | 夢枕獏 | 7月～9月 | 千早茜 |
| 9月～10月 | 警察小説 | 10月～12月 | 米澤穂信 |
| 11月～ 12月11日 | 小路幸也 | | |
| 12月12日～ 1月7日 | 福袋 | 1月～3月 | 西尾維新と佐藤友哉 |
| 1月9日～ 2月29日 | 追悼2023 | | |
| 3月～ | 時代小説 | | |

ウ ティーンズコーナーの展示

| 時期 | 内容 | ミニ展示 |
|---------------|--------------------------------|-----------------|
| 3月～5月 | 学校の事件簿 | 学校の事件簿 |
| 6月～8月 | G7サミット | G7サミット |
| 9月～11月 | 青少年読書感想文全国コンクール | 青少年読書感想文全国コンクール |
| 12月～2月 | 知識を蓄えよう | 知識を蓄えよう |
| 3月～ | 東大生のお勧め本 | 東大生のお勧め本 |
| 常設 (リスト配布) | 未来の自分の作り方(仕事をガイドする本のリスト 6種類配布) | |

エ 随時展示

| 一般 | | 児童 | |
|------------------------|--------------------|---------------------------------------|-----------------------|
| 期間 | 内容 | 期間 | 内容 |
| 4月6日(木)～ 5月20日(土) | 追悼 畑 正憲 | 4月1日(土)～ 4月28日(金) | おはながいっぱい |
| 4月11日(火)～ 4月28日(金) | 追悼 富岡 多恵子 | 5月2日(火)～ 5月31日(水) | おかあさん |
| 6月9日(金)～ 7月25日(火) | 追悼 平岩 弓枝 | 5月20日(土)～ 8月31日(木) | 課題図書 |
| 7月25日(火)～ 10月31日(火) | 追悼 森村 誠一 | 6月1日(木)～ 6月30日(金) | あめザーザー |
| 9月29日(金)～ 10月31日(火) | がん検診受診率50%達成キャンペーン | 6月13日(火)～ 7月11日(火) | 図書館につばめがきたよ |
| 9月29日(金)～ 10月31日(火) | 臓器移植推進キャンペーン | 7月1日(土)～ 7月28日(金) | ドール |
| 11月25日(土)～ 1月30日(火) | 追悼 伊集院 静 | 8月1日(火)～ 8月31日(木) | はたらくくるま |
| 12月8日(金)～ 1月28日(日) | 追悼 甲斐 信枝 | 7月1日(土)～8月31日(木) 7月14日(金)～8月25日(金) | 夏休みお助け本 (数学の本) |
| 1月4日(木)～ 3月29日(金) | 追悼 和歌山 静子 | 8月4日(金)～ 10月31日(火) | 子ども司書 おすすめの本 |
| 3月2日(土)～ 3月29日(金) | 追悼 梓 林太郎 | 8月25日(金)～ 10月31日(火) | 中学生キャリアスタートおすすめの本 |
| | | 9月1日(金)～ 9月29日(金) | 認知症ってしててる??? |
| | | 9月1日(金)～ 9月29日(金) | おうじさま おひめさま |
| | | 9月30日(土)～ 10月31日(火) | ハロウィン |
| | | 11月1日(水)～ 11月30日(木) | リズムにのって |
| | | 11月1日(水)～ 11月30日(木) | せんそうとこどもたち |
| | | 11月18日(土)～ 4月26日(金) | 子供の読書キャンセル～きみに贈りたい1冊～ |
| | | 12月1日(金)～ 12月28日(木) | よる |
| | | 12月1日(金)～ 12月28日(木) | 人権について考えよう |
| | | 1月4日(木)～ 1月31日(水) | じゅうにしのだうぶつたち |
| | | 2月1日(木)～ 2月29日(木) | むびょうそくさい |
| | | 3月1日(金)～ 3月29日(金) | おとなになったら |

その他の展示

【常設コーナー】 実用書・ティーンズ・はじめてえほん・大活字本・社会科学ミニ展示「一度家族で話し合ってみませんか」(相続・空家問題など)・闘病記・がん情報・ドラマ化映画化作品(3か月ごとに入替)・生涯現役コーナー・日本語教育図書・古典コーナー・和紙コーナーなどを設置し、よりきめ細かな情報を提供

(15) ベストリーダー

| 一般 | | | | 児童 | | | |
|----|--------------|-------|----------|----|------------------------|-----------|----------|
| 順位 | 書名 | 編著者名 | 出版社 | 順位 | 書名 | 編著者名 | 出版社 |
| 1 | 52 ヘルツのクジラたち | 町田そのこ | 中央公論新社 | 1 | パンドロぼうとなぞのフランスパン | 柴田ケイコ | KADOKAWA |
| 2 | 汝、星のごとく | 凧良ゆう | 講談社 | 2 | ほねほねザウルス 26 | カバヤ食品株式会社 | 岩崎書店 |
| 3 | 魔女と過ごした七日間 | 東野圭吾 | KADOKAWA | 3 | すすめ!かいてんずし | 岡田よしたか | ひかりのくに |
| 3 | マスカレード・ゲーム | 東野圭吾 | 集英社 | 4 | 大ピンチずかん | 鈴木のりたけ | 小学館 |
| 3 | マンガぼけ日和 | 矢部太郎 | かんき出版 | 4 | ノラネコぐんだんうみのたび | 工藤ノリコ | 白泉社 |
| 6 | お菓子の船 | 上野歩 | 講談社 | 4 | パンドロぼうおにぎりぼうやのたびだち | 柴田ケイコ | KADOKAWA |
| 6 | 殺戮の狂詩曲 | 中山七里 | 講談社 | 4 | 星のカービィカービィカフェは大きわざ!?の巻 | 高瀬美恵 | KADOKAWA |
| 8 | 審議官 | 今野敏 | 新潮社 | 4 | ほねほねザウルス 27 | カバヤ食品株式会社 | 岩崎書店 |
| 8 | ハヤブサ消防団 | 池井戸潤 | 集英社 | 4 | 妖怪の子、育てます 2 | 廣嶋玲子 | 東京創元社 |
| 10 | 図書館のお夜食 | 原田ひ香 | ポプラ社 | 10 | いちねんじゅうおばけずかん | 斉藤洋 | 講談社 |

15 その他の活動

- ・ 図書館クイズ (57名参加 4月21日(金)～5月14日(日) 子ども読書週間に実施)
- ・ 大竹市「子ども司書」養成講座受入 (5名実地研修 8月2日(水)～4日(金) 秋のおはなし会スペシャル練習 10月13日(金)・18日(水)、発表 10月21日(土) 3名)
- ・ 中学生キャリアスタート 8月23日(水) 4名
- ・ 大竹高校インターンシップ 8月18日(金) 1名
- ・ 小学生等図書館見学等
 - 大竹小学校2年生見学 11月29日(水) 103名、引率7名
 - 玖波小学校2年生見学 11月9日(木) 72名、引率4名
 - 小方小学校2年生見学 12月1日(金) 16名、引率2名
- ・ 大竹中央幼稚園貸出 なし
- ・ 本の福袋 12月12日(火)～1月7日(日) 91セット貸出
- ・ 読書通帳 116冊 (平成29年5月からの累計880冊)
- ・ 貸出冊数の拡大 7月20日(木)～8月30日(水) (夏休み) 12月12日(火)～12月27日(水) (年末) 1月16日(火)～1月28日(日)
- ・ 特別整理による休館 1月30日(火)～2月2日(金)
- ・ 本のリサイクル市 11月12日(日)
- ・ 雑誌のリサイクル市 3月17日(日)

ギャラリー利用

| 内容 | 件数 | 利用人数 |
|------|-----|--------|
| 展示 | 6件 | 2,361人 |
| 展示以外 | 31件 | 1,019人 |

16 広報等

| 月日 | 曜 | 掲載誌・紙 | 内容 |
|------|---|--------------|----------------------|
| 11/5 | 日 | ママンペール No.71 | 図書館リレー紹介 子どもと図書館に行こう |

- ・ 広報おたけに図書館の様子を毎月紹介
- ・ 図書館だより毎月1回発行
- ・ 大竹市立図書館ティーンズ便り（季刊）29号～32号
- ・ 広島県の子育てポータルイクちゃんネット 子育てイベント情報に登録 随時掲載
- ・ 大竹市フェイスブック 随時掲載
- ・ YouTube 不定期に配信

17 コンピュータ業務システム図

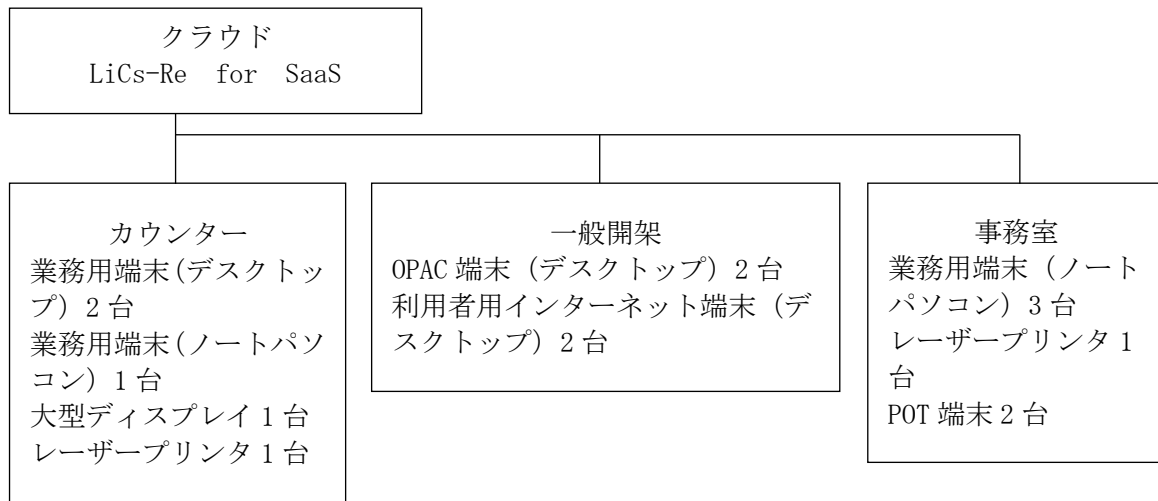

18 館内案内図

